Como se Proteger de Crimes Tributários sem Dolo

Guia prático para empresários, contadores e gestores fiscais

TEIXEIRA FILHO
ADVOGADOS

Introdução

Acusações de crimes tributários nem sempre envolvem fraude ou intenção de burlar o Fisco. Em grande parte dos casos, a empresa enfrenta dificuldades financeiras, equívocos contábeis, interpretação divergente da legislação ou falhas procedimentais. Mesmo assim, o risco de investigação e denúncia é real — e a linha que separa a infração administrativa do crime pode ser mal interpretada por autoridades fiscais e pelo Ministério Público.

Este guia apresenta medidas práticas e preventivas para que empresários, administradores e profissionais da área fiscal se protejam de imputações criminais injustas, reforçando a boa-fé, a conformidade e a segurança jurídica das operações.

Objetivo do Guia

Fornecer ferramentas práticas para demonstrar ausência de dolo e proteger sua empresa de acusações injustas.

Entenda o Elemento Essencial: O Dolo de Fraudar

Lei nº 8.137/90

Exige intenção deliberada de suprimir ou reduzir tributo para caracterizar crime tributário.

Sem Dolo, Não Há Crime

A ausência de intenção fraudulenta é o primeiro passo para diferenciar erro de conduta ilícita.

Documentação Essencial

Registrar processos e decisões internas demonstra ausência de intenção de fraudar.

Reconhecer esse ponto é fundamental para diferenciar inadimplência, erro operacional ou interpretação tributária razoável de condutas ilícitas. A documentação adequada de processos internos e o registro de decisões são ferramentas essenciais para demonstrar que não houve intenção de burlar o sistema tributário.

Muitas empresas enfrentam autuações e investigações simplesmente por desconhecerem que a caracterização do crime tributário depende da comprovação do elemento subjetivo — o dolo. Sem essa intenção deliberada, o que existe é, no máximo, uma infração administrativa passível de multa, mas jamais um crime.

Mantenha Registros Organizados e Demonstrações Claras de Boa-Fé

Comprovações de que a empresa buscou cumprir as obrigações — ainda que tenha cometido falhas — são decisivas em eventuais investigações. A organização documental não é apenas uma boa prática administrativa, mas uma verdadeira blindagem jurídica contra acusações infundadas.

Documentos Internos

Mantenha atas, relatórios e registros de decisões fiscais organizados e acessíveis.

Comunicações Formais

E-mails e correspondências com contadores e consultores comprovam diligência.

Pareceres Técnicos

Consultas e análises especializadas demonstram busca por conformidade legal.

Documentos, e-mails, pareceres, controles internos e registros de tentativas de regularização fortalecem a demonstração de boa-fé. Em processos administrativos e criminais, a existência de um histórico documental consistente pode ser o diferencial entre uma absolvição e uma condenação injusta.

> "A documentação adequada não apenas protege a empresa, mas demonstra compromisso com a legalidade e a transparência fiscal."

Formalize Questões Tributárias por Escrito com a Contabilidade

Divergências entre empresa e contador são causas comuns de imputações equivocadas. A falta de comunicação formal e documentada pode gerar interpretações conflitantes que, em um contexto de investigação, prejudicam gravemente a defesa da empresa.

Sempre que houver dúvida sobre classificação, lançamento, compensação ou obrigação acessória, formalize por escrito. Orientações documentadas demonstram diligência e evitam versões contraditórias que podem ser exploradas por autoridades fiscais.

- Registre todas as consultas e orientações recebidas
- Mantenha cópias de e-mails e memorandos
- Documente divergências de interpretação
- Solicite confirmações por escrito de decisões importantes

Atenção: A comunicação verbal não deixa rastros. Em investigações, apenas documentos formais têm valor probatório para demonstrar boa-fé e diligência.

Evite Improviso: Decisões Tributárias Devem Ser Técnicas

01

Análise Técnica Prévia

Toda decisão tributária complexa deve ser precedida de análise jurídica e contábil especializada.

02

Documentação da Decisão

Registre os fundamentos técnicos e legais que embasaram a escolha fiscal adotada.

03

Revisão por Especialistas

Submeta operações complexas à avaliação de consultores tributários experientes.

04

Implementação Controlada

Execute a decisão com controles internos e monitoramento de conformidade.

Compensações, créditos, reorganizações societárias e operações fiscais complexas devem ser tomadas com suporte jurídico e contábil especializado. Improvisos aumentam riscos e podem ser interpretados como condutas dolosas caso a operação seja questionada no futuro.

A complexidade da legislação tributária brasileira exige que decisões estratégicas sejam fundamentadas em análises técnicas sólidas. O improviso, além de aumentar o risco de erro, pode ser interpretado pelas autoridades como tentativa deliberada de burlar o sistema fiscal, caracterizando o dolo necessário para a configuração do crime tributário.

Regularize Espontaneamente Sempre Que Possível

Identificação do Erro

Detecte inconsistências através de auditorias internas regulares.

Correção Imediata

Proceda com a retificação antes de qualquer procedimento fiscal.

Proteção Legal

A regularização espontânea inviabiliza imputação penal.

A legislação tributária privilegia quem busca corrigir erros por iniciativa própria. A regularização espontânea — antes de procedimento fiscal — reduz riscos administrativos e praticamente inviabiliza imputação penal, pois evidencia ausência total de intenção fraudulenta.

Quando a empresa identifica um erro e toma a iniciativa de corrigi-lo antes de ser notificada pelo Fisco, demonstra inequivocamente que não havia intenção de sonegar. Essa postura proativa é reconhecida pela jurisprudência como excludente de tipicidade criminal.

Benefício Legal

A denúncia espontânea, prevista no Código Tributário Nacional, exclui a responsabilidade por infrações e impede a caracterização de crime tributário.

Registre as Razões de Eventuais Atrasos ou Inadimplementos

Dificuldades de caixa, crises de mercado, interrupção de atividades, inadimplência de clientes e mudanças estruturais impactam a capacidade de pagamento. Registrar internamente esses fatos, com atas, relatórios financeiros e justificativas formais, demonstra que a inadimplência não decorre de dolo.

Crises Econômicas

Documente impactos de recessões, pandemias ou crises setoriais que afetaram o fluxo de caixa da empresa.

Inadimplência de Clientes

Mantenha registros de contas a receber não pagas que comprometeram a capacidade de pagamento de tributos.

Mudanças Estruturais

Registre reorganizações, fusões, aquisições ou mudanças operacionais que impactaram temporariamente as finanças.

Eventos Extraordinários

Documente sinistros, litígios, perda de contratos importantes ou outros eventos imprevisíveis.

A diferença entre inadimplência culposa e crime tributário está justamente na demonstração de que o não pagamento decorreu de impossibilidade financeira real, e não de intenção de fraudar. Relatórios financeiros, atas de reunião, correspondências com credores e outros documentos que evidenciem a situação de crise são fundamentais para afastar a presunção de dolo.

Invista em Compliance Tributário e Governança Documental

Rotinas Fiscais Estruturadas

Estabeleça procedimentos padronizados para apuração, declaração e recolhimento de tributos, com revisões periódicas.

Dupla Checagem

Implemente sistemas de conferência cruzada de informações fiscais antes do envio de declarações.

Fluxos de Controle Interno

Crie processos documentados de aprovação e validação de decisões tributárias relevantes.

Capacitação Contínua

Promova treinamentos regulares para equipes financeiras e administrativas sobre obrigações fiscais.

A organização de rotinas fiscais, revisão de procedimentos, dupla checagem de informações e criação de fluxos internos de controle reduzem drasticamente o risco de erros e evidenciam postura empresarial diligente e transparente.

Um programa robusto de compliance tributário não apenas previne erros e reduz riscos de autuação, mas também constitui prova inequívoca de que a empresa adota postura proativa de conformidade. Em eventual investigação, a existência de controles internos estruturados e documentados é argumento poderoso para demonstrar ausência de dolo.

Oriente os Sócios e Administradores sobre Responsabilidade Penal

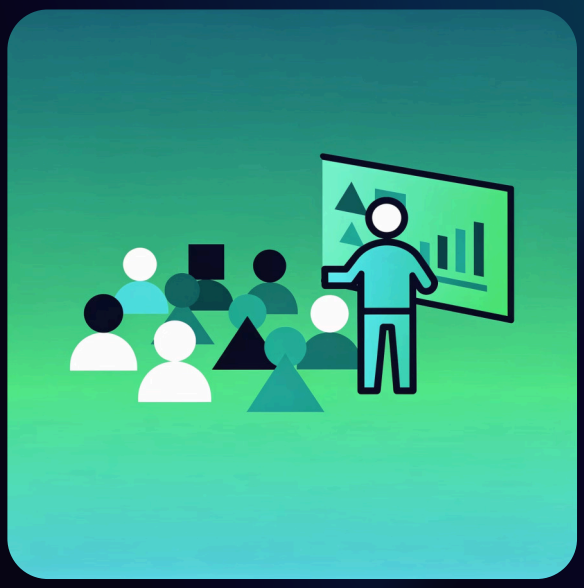

Muitos dirigentes desconhecem que podem responder pessoalmente por condutas tributárias atribuídas à empresa. A responsabilização penal de administradores é uma realidade no direito tributário brasileiro, e a ignorância sobre esse risco pode levar a decisões imprudentes com graves consequências pessoais.

Treinamento básico, orientações formais e procedimentos internos evitam atos involuntários que possam ser interpretados como fraude. É fundamental que sócios e administradores compreendam os limites de suas atribuições e as consequências de decisões fiscais inadequadas.

Responsabilidade Pessoal

Administradores podem responder criminalmente por decisões tributárias da empresa, mesmo que não tenham agido com dolo.

Treinamento Preventivo

Capacite a diretoria sobre limites legais, procedimentos seguros e documentação necessária para decisões fiscais.

Protocolos de Decisão

Estabeleça que decisões tributárias relevantes sejam sempre precedidas de consulta a especialistas e documentadas formalmente.

Não Trate Investigações de Forma Reativa — Responda com Técnica e Estratégia

1

Notificação ou Intimação

Ao receber comunicação fiscal ou criminal, acione imediatamente assessoria jurídica especializada.

2

Análise Técnica Detalhada

Realize levantamento completo de documentos, operações questionadas e fundamentos legais aplicáveis.

3

Estratégia de Defesa

Elabore resposta fundamentada, demonstrando ausência de dolo e apresentando provas de boa-fé.

4

Acompanhamento Ativo

Monitore o andamento do processo e adote medidas preventivas para evitar escalada para esfera criminal.

Em autuações fiscais, intimações, notificações ou início de investigação criminal, a postura deve ser ativa e estratégica. A resposta técnica, tempestiva e bem documentada é decisiva para demonstrar ausência de dolo e evitar a escalada para denúncia penal.

Muitas denúncias criminais poderiam ser evitadas se a empresa tivesse adotado postura adequada desde a fase administrativa. A defesa reativa, improvisada ou tardia compromete gravemente as chances de êxito. Por outro lado, uma resposta técnica, fundamentada e apresentada no momento adequado pode encerrar a questão ainda na esfera administrativa, sem qualquer repercussão criminal.

Utilize Pareceres e Notas Técnicas como Prova de Diligência

Pareceres jurídicos, consultas tributárias e análises técnicas são provas de diligência e boa-fé, fundamentais em investigações e processos para demonstrar a legalidade das decisões.

Conclusão

Proteger-se de acusações de crimes tributários não é temer o Fisco, mas agir com técnica, transparência e registro. A ausência de dolo se demonstra por meio de processos claros, governança sólida e decisões documentadas, evitando a escalada para denúncias penais.

Investir em compliance tributário, documentação adequada e assessoria especializada é uma estratégia inteligente de gestão que previne riscos, preserva a reputação da empresa, protege seus administradores e garante a continuidade dos negócios com segurança jurídica.

TEIXEIRA FILHO ADVOGADOS

E-mail: contato@teixeirafilho.com.br

WhatsApp: (47) 3433-4686

Site: www.teixeirafilho.com.br

> Conte com orientação jurídica estratégica para prevenir riscos fiscais e proteger a integridade da sua empresa.